

Weitere Broschüren erhältlich:

- Erleben (Sehenswürdigkeiten und Stadtplan)
- Wandern in Eberbach
- Die Neckarpromenade
- Kunst in Eberbach
- Stadtführungen
- Schöne Aussichten
- Stadtteile
- Camping & mehr

i Kultur-Tourismus-Stadtinformation
Rathaus Eberbach
69412 Eberbach • Leopoldsplatz 1

Tel.: 06271 87-242
Fax: 06271 87-254
Mail: tourismus@eberbach.de
www.eberbach.de

Öffnungszeiten:

Mo. + Di. 10:00-12:00 & 14:00-17:00
Mi. 10:00-12:00 & 14:00-18:00
Do. + Fr. 10:00-12:00 & 14:00-17:00
Sa. 10:00-12:00

Texte: Kultur-Tourismus-Stadtinformation Stadt Eberbach,
Fotos: Andreas Held, Bernd Grove, pixabay.com, Stadt Eberbach
Grafik/Basis-Design: WAG 06271 925050

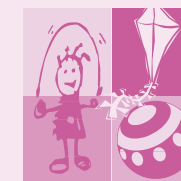

Das spannende
Suchspiel in Eberbach

Stadtrallye durch die Neckarstadt

Viel Spaß bei Eurer Entdeckungstour durch die Altstadtgassen!

1. Wie viele Stadtteile gehören zu Eberbach?
(Hilfe findest du am Wappenbrunnen auf dem Leopoldsplatz) _____
2. Wie heißen die Ortsteile? _____

3. Wie viele Partnerstädte hat Eberbach und wie heißen sie? _____

4. Was haben die Wapen von Pleutersbach, Friedrichsdorf und Rockenau gemeinsam? _____

Geh zum Schiffermast in der Neckaranlage unterhalb der Stadthalle / Restaurant am Leopoldsplatz.

5. In welchem Jahr wurde der Schifferverein gegründet? _____
6. Wie schwer ist der Anker der dort liegt? _____

7. Welches Tier schmückt das Wappen Eberbachs? _____

8. Wie war der frühere Name des Pulverturms?
(beachte die Tafel am FuÙe des Turms) _____

9. Wieviele Speichen hat ein Rad der alten Kanone? ____ Stck.

10. Wie heißen die anderen 3 Stadttürme?

1. _____ 2. _____ 3. _____

Ihr geht weiter entlang der Häuserfront am Neckar zur Amalienpforte.

11. Wieviele Stufen führen die Amalienpforte hinauf? _____

Am Gebäude Ecke Hauptstraße/Zwingerstraße sind an der Hauswand „Hochwassermarken“ eingeritzt.

12. Nennt das älteste Datum: _____
13. Aus welchem Jahr ist die höchste Marke? _____

Lauf die Zwingerstraße entlang bis zum Brückenaufgang.

14. Wann wurde die Brücke erbaut? _____
Zurück zur Weidenstraße und links zum Bettendorf'schen Tor.
15. Wieviele Steine hat der Rundbogen? _____ Stck.

Im Pfarrhof befindet sich das bekannte Küfermuseum.

16. Welche Hausnummer hat es? _____
17. Was wird in einer Küferei hergestellt? _____

Nun schlagen wir vor, sich den „Alten Marktplatz“ mit Museum und der wunderschönen Fassade des Hotels „Zum Karpfen“ anzusehen.

18. Wie viele Bilder zieren das Hotel „Zum Karpfen“? _____

19. Welche Person wohnte einst im Gebäude „Alten Markt Nr. 6“? _____

Weiter zur evang. Michaelskirche.

20. In welchem Jahr wurde dort erstmals ein Gotteshaus erwähnt. _____

In der Nähe beginnt die Hallgasse. Sie führt zum Heumarkt. Es gibt in Eberbach mehrere Häuser, deren Fassaden mit Sgraffito-Malerei gestaltet sind.

21. Was stellt die Szene am Haus „Heumarkt 9“ dar? _____

Auch das Gasthaus „Zum Krabbenstein“ ist mit Sgraffito-Malereien verziert. Die schmale Gasse führt dich auf die Obere Badstraße und somit vor diese älteste Gastwirtschaft in Eberbach.

22. Wie viel Uhr ist es auf dem Bild an der Seitenfront? _____

23. Welche Handwerksberufe sind an der Vorderfront dargestellt? _____

24. Welchem Zweck diente das Haus „Obere Badstrasse 22“ früher? _____

25. Aus welchem Jahrhundert stammt der Haspelturm? _____

26. Wie viele Figuren hat der Brunnen am Lindenplatz? _____

27. Am Haus „Untere Badstraße 23“ steht der Badbrunnen. Wann wurde er erbaut? _____

Im Innenhof des Pulverturms - dem Ephratahof - befindet sich der Fischerbrunnen. Im Brunnen liegt ein großer Sandstein der eine gewaltige Rille aufweist.

28. Wodurch wurde diese Rinne in den Stein getrieben? _____

Super!

Wir hoffen Ihr hattet Spaß bei der Stadtrallye in Eberbach.

Jetzt sind wir alle mal gespannt, wer die meisten richtigen Antworten notiert hat.

Kommt in der Tourist-Info vorbei, da wartet eine kleine Überraschung auf Euch.

